

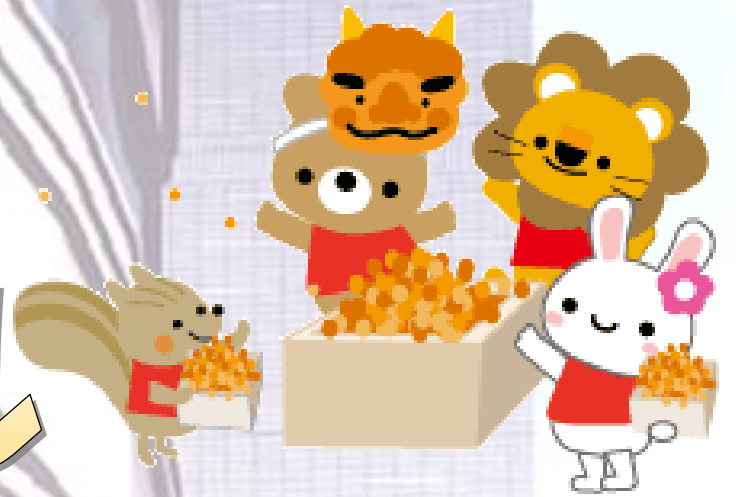



新川橋公開講座

2月開催スケジュール



	日程	題目	講師	内容
	2/4 (木) 15:00-16:00	眼の健康相談	眼科・ 薄井 紀夫 副院長	老眼・白内障・緑内障・糖尿病網膜症など、眼の病気についてわかりやすく解説します。もちろん皆様からの質問にもお答えします。
	2/18 (木) 15:00-16:00	眼の健康相談	眼科・ 薄井 紀夫 副院長	老眼・白内障・緑内障・糖尿病網膜症など、眼の病気についてわかりやすく解説します。もちろん皆様からの質問にもお答えします。
	2/23 (火) 15:00-16:00	肩の痛みを 運動で治そう!	リハビリテーション科・ 庄田 拓海 理学療法士	肩の痛みにも有効な「運動」と専門的な「リハビリテーション」を理学療法士がご紹介いたします。
	2/25 (木) 15:00-16:00	眼の健康相談	眼科・ 薄井 紀夫 副院長	老眼・白内障・緑内障・糖尿病網膜症など、眼の病気についてわかりやすく解説します。もちろん皆様からの質問にもお答えします。

総合新川橋病院・1階ライブラリーにて行われる「新川橋公開講座」は全て予約不要、参加費無料となっております。

皆様のご参加をお待ちしております。

※尚、日程・内容は都合により変更になる場合がございます。

何卒ご理解、ご了承の程お願い致します。

詳細は右記問い合わせ先までお願い致します。



SHINKAWABASHI
HOSPITAL

医療法人 明徳会 総合新川橋病院

〒210-0013 川崎市川崎区新川通 1-15 Tel 044-222-2111

【問い合わせ先】地域医療連携課